KSA MEISJES IZEGEM

MINIKAMP

13-20 AUGUSTUS 2026

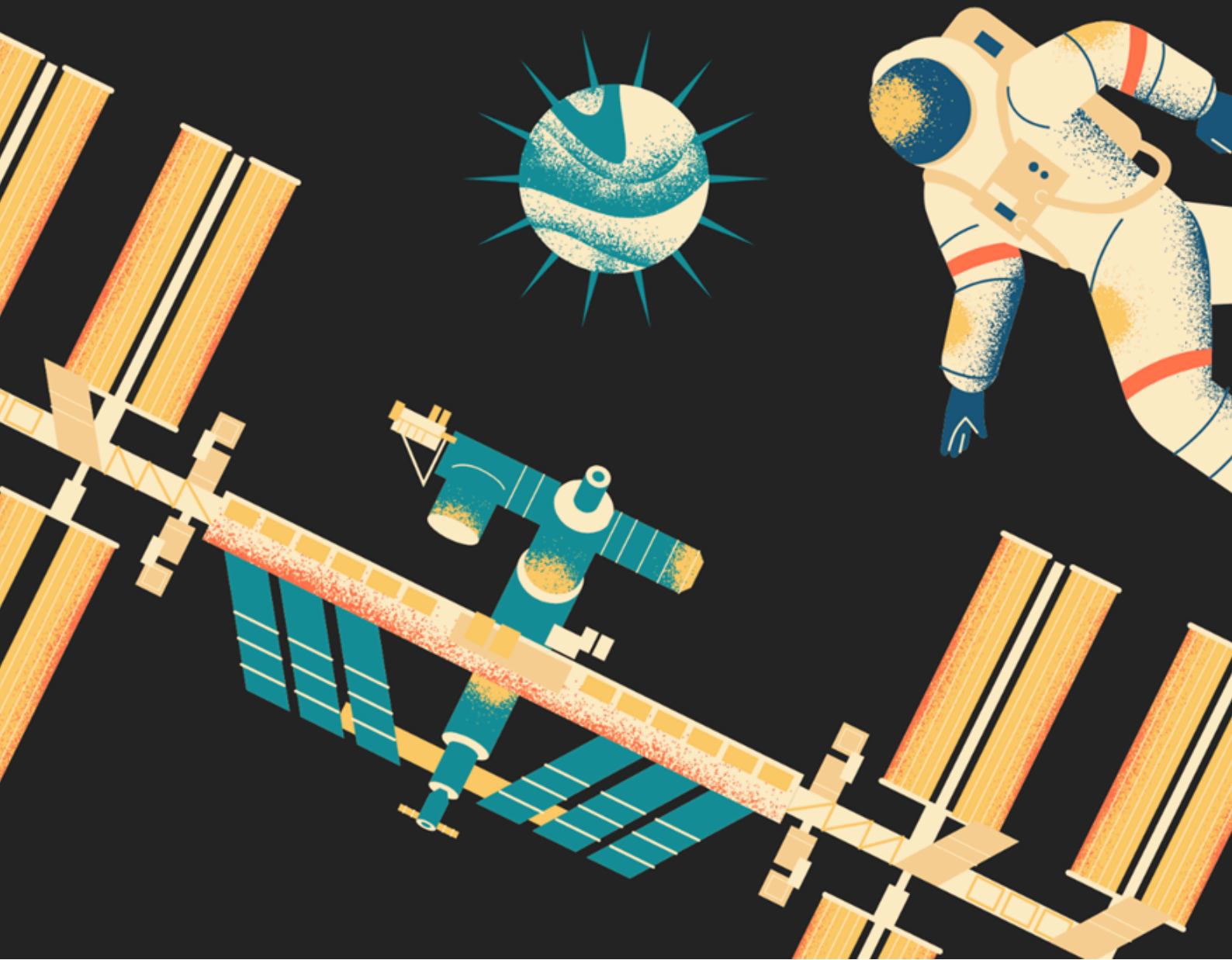

INLEIDEND WOORDJE

Dag min!!

Hebben jullie ook een ticket gekregen om naar de ruimte te gaan? Wij, de leidsters, staan al klaar voor vertrek aan de lanceerbasis!

Ruimtevaarders Artemis en Apollo hebben ook een ticket gekregen. Ze kunnen niet wachten om te vertrekken, al vinden ze het stiekem ook een beetje spannend. Gelukkig zijn jullie er om hen te helpen op deze zotte reis.

Zijn jullie al benieuwd hoe we het heelal gaan verkennen? Lees dan dit boekje om helemaal voorbereid aan het onvergetelijke avontuur van 13 tot 20 augustus te beginnen.

Vele groetjes,
Artemis, Apollo en de leidsters

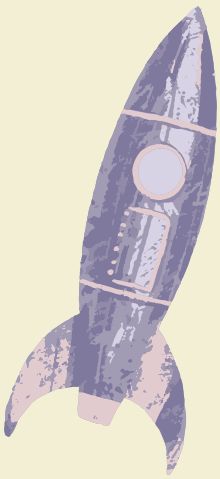

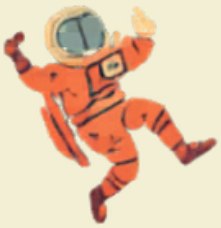

EEN DAG

IN HET LEVEN VAN EEN ASTRONAUT

7u30 - 8u30	wassen & ochtendgymnastiek
8u30 - 9u30	ontbijt & taakjes
9u30 - 12u00	toneel & voormiddagspel
12u00 - 13u00	eten & afwas
13u00 - 14u00	platte rust (30' in stilte & 30' lezen, brief schrijven...)
14u00 - 16u30	toneel & deel 1 namiddagspel
16u30	vieruurtje
17u00 - 18u30	deel 2 namiddagspel
18u30 - 19u45	eten & afwas & toneel
19u45	avondwandeling & bedtijd 123
20u00 - 22u00	avondspel & bezinning 456

ONZE VERBLIJFPLAATS

DELVENHOF BOCHOLT

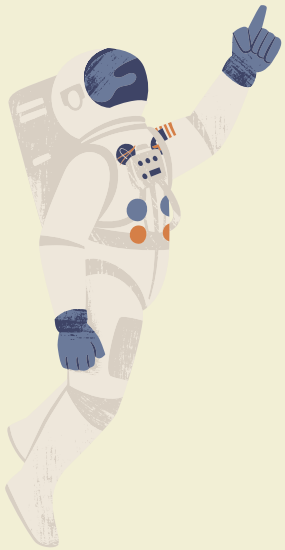

WIJ WILLEN POST!

Op kamp kunnen de kinderen postzegels, enveloppes en postkaarten kopen. Gelieve hiervoor gepast geld mee te geven in een gesloten portefeuille. Als u bang bent dat ze het geld zullen verliezen, kan u dat altijd in een enveloppe afgeven aan de leiding tijdens het bagagemoment. Zorg dat de naam van uw dochter op de enveloppe staat.

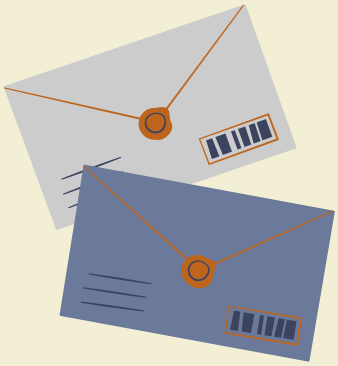

Prijzen:

Postkaart = €1

Postzegel + enveloppe = €2

Op kamp krijgen de kinderen de tijd om zelf brieven naar jullie te sturen.

Iedereen krijgt graag wel eens een briefje op kamp, dus kan je onderstaand adres uitdelen aan al je vrienden en vriendinnen, oma's, opa's, neefjes en nichtjes, tantes en nonkels...

TIP: Stuur zeker tijdig uw brief, want met de feestdag op 15/8 en het weekend zou het misschien kunnen dat deze anders niet tijdig aankomen.

Kampplaats Delvenhof **KSA Meisjes Izegem** **NAAM + TAK kind** **Rietweg 41, 3950** **BOCHOLT**	**Kampplaats Delvenhof** **KSA Meisjes Izegem** **NAAM + TAK kind** **Rietweg 41, 3950** **BOCHOLT**	**Kampplaats Delvenhof** **KSA Meisjes Izegem** **NAAM + TAK kind** **Rietweg 41, 3950** **BOCHOLT**
Kampplaats Delvenhof **KSA Meisjes Izegem** **NAAM + TAK kind** **Rietweg 41, 3950** **BOCHOLT**	**Kampplaats Delvenhof** **KSA Meisjes Izegem** **NAAM + TAK kind** **Rietweg 41, 3950** **BOCHOLT**	**Kampplaats Delvenhof** **KSA Meisjes Izegem** **NAAM + TAK kind** **Rietweg 41, 3950** **BOCHOLT**
Kampplaats Delvenhof **KSA Meisjes Izegem** **NAAM + TAK kind** **Rietweg 41, 3950** **BOCHOLT**	**Kampplaats Delvenhof** **KSA Meisjes Izegem** **NAAM + TAK kind** **Rietweg 41, 3950** **BOCHOLT**	**Kampplaats Delvenhof** **KSA Meisjes Izegem** **NAAM + TAK kind** **Rietweg 41, 3950** **BOCHOLT**
Kampplaats Delvenhof **KSA Meisjes Izegem** **NAAM + TAK kind** **Rietweg 41, 3950** **BOCHOLT**	**Kampplaats Delvenhof** **KSA Meisjes Izegem** **NAAM + TAK kind** **Rietweg 41, 3950** **BOCHOLT**	**Kampplaats Delvenhof** **KSA Meisjes Izegem** **NAAM + TAK kind** **Rietweg 41, 3950** **BOCHOLT**

BELANGRIJKE DATA

BAGAGE

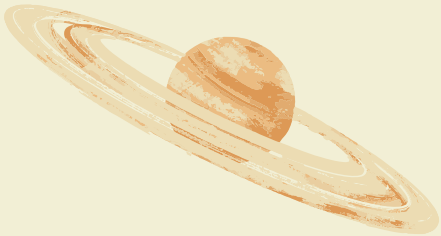

Wat neem ik zeker mee op 09/08?

- ☐ Kids-ID of identiteitskaart
- ☐ 2 zegeltjes van het ziekenfonds
- ☐ Medicatie (indien nodig)
- ☐ Online de vendelkeuze doorgeven (zie verder)
- ☐ Al mijn bagage in twee herkenbare bananendozen

Inleveren bagage **09/08** tussen **18u30** en **19u30**

Ophalen bagage **20/08** tussen **18u00** en **19u00**

Lokaal KSA meisjes Izegem

VERTREK

Op **13 augustus** gaat onze ruimtevaart van start

Vertrek om **8u00**

Voorkant station Izegem

AANKOMST

Op **20 augustus** komen we terug naar huis :(

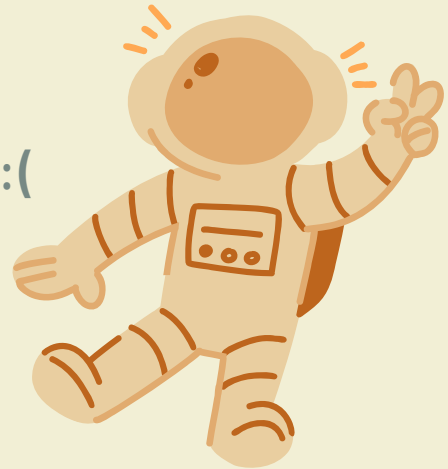

Aankomst om **17u50**

Station Izegem

BAGAGELIJST

Alle bagage wordt in **2 bananendozen** gestoken (slaapzak mag er wel buiten). Je kan deze dozen makkelijk in de supermarkt verkrijgen. Versier je doos en zorg ervoor dat deze herkenbaar is! Steek **niets in een zwarte vuilniszak** anders komt dit misschien per ongeluk bij het afval terecht.

Wat neem ik mee?

- ☐ Pyjama
- ☐ T-shirts
- ☐ Shorts/ lange broeken
- ☐ Truien
- ☐ Verse kousen + onderbroeken
- ☐ Uniform: hemd, sjaaltje, trui (aan bij vertrek)
- ☐ Goede wandelschoenen
- ☐ Speelschoenen
- ☐ Zaklamp (niet verplicht)
- ☐ Handdoek en washandjes
- ☐ Bikini of badpak
- ☐ Slaapzak
- ☐ Kussensloop
- ☐ Onderlaken (verplicht!)
- ☐ Hoofddeksel
- ☐ Zak voor vuile was (geen vuilniszak!)
- ☐ Regenjas
- ☐ Drinkfles
- ☐ Rugzak (aan bij vertrek)
- ☐ 2 keukenhanddoeken

- ☐ Zonnecrème, muggenmelk, tekenmelk...
- ☐ Douchegel, shampoo, conditioner
- ☐ Tandenborstel en tandpasta
- ☐ Kam/borstel
- ☐ Deodorant
- ☐ Papieren zakdoekjes
- ☐ Indien nodig: maandverband/ tampon

- ☐ Strips, reisspelletje, leesboek...
- ☐ Pennenzak
- ☐ Evt. postzegels en enveloppes van thuis
- ☐ Evt. geld voor postkaartjes, postzegels of enveloppes

Wat mag ik zeker niet vergeten!

- ☐ Kledij om weg te gooien/ te spoelen (modderspel)
- ☐ Schoenen om weg te gooien/ te spoelen (modderspel)
- ☐ Verkleedkledij naar keuze
- ☐ Verkleedkledij buitenaards wezen (enkel 456)
- ☐ Witte t-shirt die weg mag
- ☐ Rood sjaaltje van de KSA
  - ➢ tijdens bagagemoment nog mogelijk om eentje aan te kopen
- ☐ Alles **naamtekenen** (ook zak voor de vuile was)

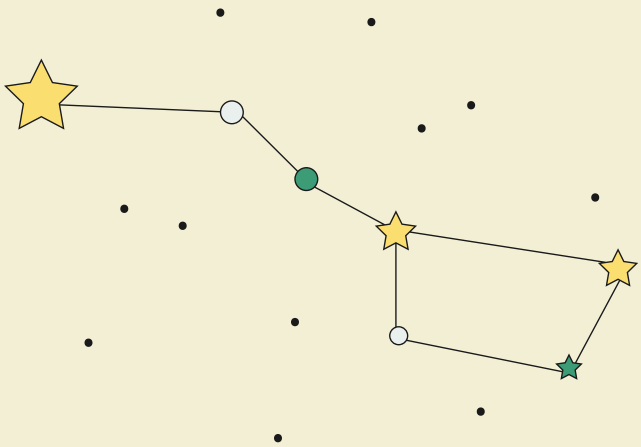

WAT MAG ER NIET IN DE BAGAGE?

Gsm's zijn niet toegelaten in de ruimte. Wij zouden willen vragen om deze thuis te laten. Andere dure toestellen zoals een digitale camera, tablet, smartwatch, ... neem je best ook niet mee.
Indien we iemand met dergelijke electronica bezig zien, houden wij deze bij voor de rest van het kamp.

Snoepjes of koeken zijn ook niet toegestaan! Kinderen die dit toch bijhebben, geven dit af. Gelieve daarom geen snoep per post te sturen.

Tijdens de treinrit zijn snoepjes en koeken wel toegestaan, maar zodra we op het heem aankomen wordt alles afgegeven. Geef dus snoep mee met mate

VENDELS OP KAMP

Op kamp verdelen we ons in vendels. De vendels zijn zo ingedeeld dat verschillende leeftijden samen zitten.

Je mag op voorhand 2 vriendinnen opgeven met wie je graag in een vendel zou zitten via onderstaande link.

De leiding zal jullie in vendels verdelen en deze groepen kom je tijdens een spel op kamp te weten

Wat doen we allemaal in de vendel?

- Samen eten
- Samen taakjes uitvoeren
- Soms samen een spel spelen

QR code:

ONZE KOKSKES

Ben je bang dat je zeven dagen lang door het heelal zal moeten reizen met een lege maag?

Geen zorgen, want onze koks staan paraat om elke dag opnieuw een sterrenmaaltijd te lanceren.

Ze scheppen alles op van macaroni tot een heerlijke braadworst, een stevig ontbijt dat je recht de ruimte in katapulteert, smakelijke vieruurtjes en nog zoveel meer dat zelfs andere astronauten jaloers zouden worden.

Je ouders kunnen de avonturen van onze koks en hun buitenaardse gerechten volgen via Facebook en Instagram: Koks KSA meisjes Izegem

Lieve kokskes, met hun rokskes. Geef ons brood! BROOD! Maak ons groot! GROOT! Friet met mayonaise, beste van Delhaize. Anders gaan we dood! DOOD!

BELANGRIJKE CONTACTGEGEVENS

Heeft u nog vragen over deze ruimtevaart naar Bocholt?

Zowel vóór als tijdens het kamp kan u telkens één van onderstaande leidsters contacteren.

Takhoofden:

SLOEBERS → leidster Leonie: 0467 03 08 90
SPRINGERS → leidster Dido: 0468 32 08 83
ROODKAPPEN → leidster Joline: 0468 50 65 74

Hoofdleiding/noodnummer:

leidster Britt: 0478 04 98 84

Ook kan u telkens terecht via ons mailadres:
ksameisjesizegem@gmail.com

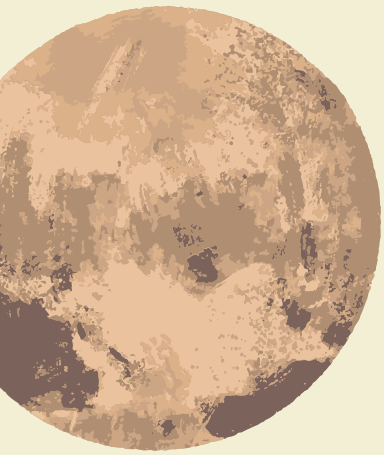

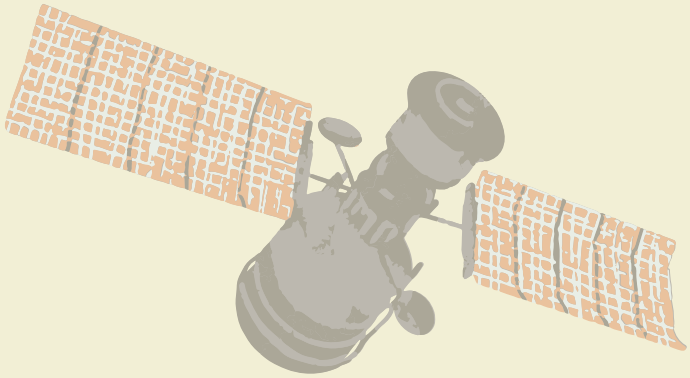

KAN JIJ EEN ECHTE ASTRONAUT ZIJN?

1. **Hoelang doet de aarde er ongeveer over om 1 keer rond de zon te draaien?**

A. Een maand
B. 365 dagen
C. 363 dagen
D. Een week

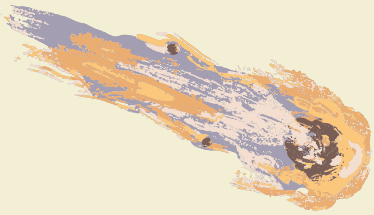

2.Is de zon een ster of een planeet

A. Ster
B. Planeet

3.Wat is waar?

A. De zon draait rond de maan
B. De aarde draait rond de maan
C. De aarde draait rond de zon
D. De aarde draait rond de zon en de maan

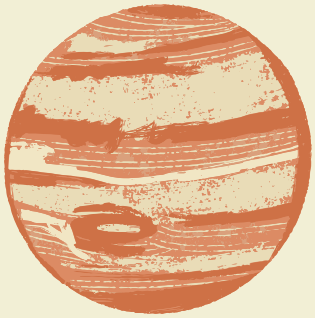

4.Hier op aarde blijven we op de grond staan en gaan we niet zomeer zweven hoe komt dat?

A. De dampkring houdt ons naar beneden
B. Door de luchtdruk
C. Door de zwaartekracht
D. Doordat er magneten in de aardbodem zitten

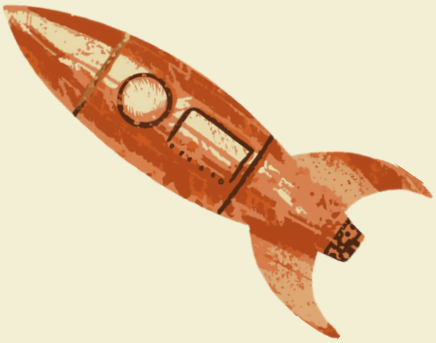

4. Wat is geen planeet meer?

A. Mars
B. Jupiter
C. Saturnus
D. Pluto

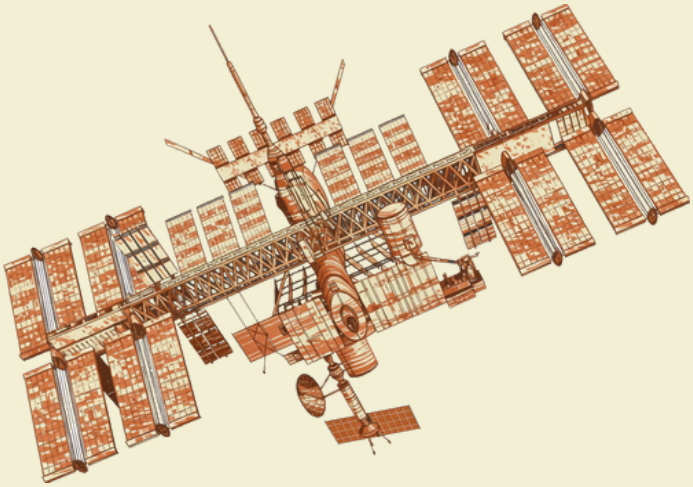

Antwoorden: B,A,C,C,D

KLEURPLAAT

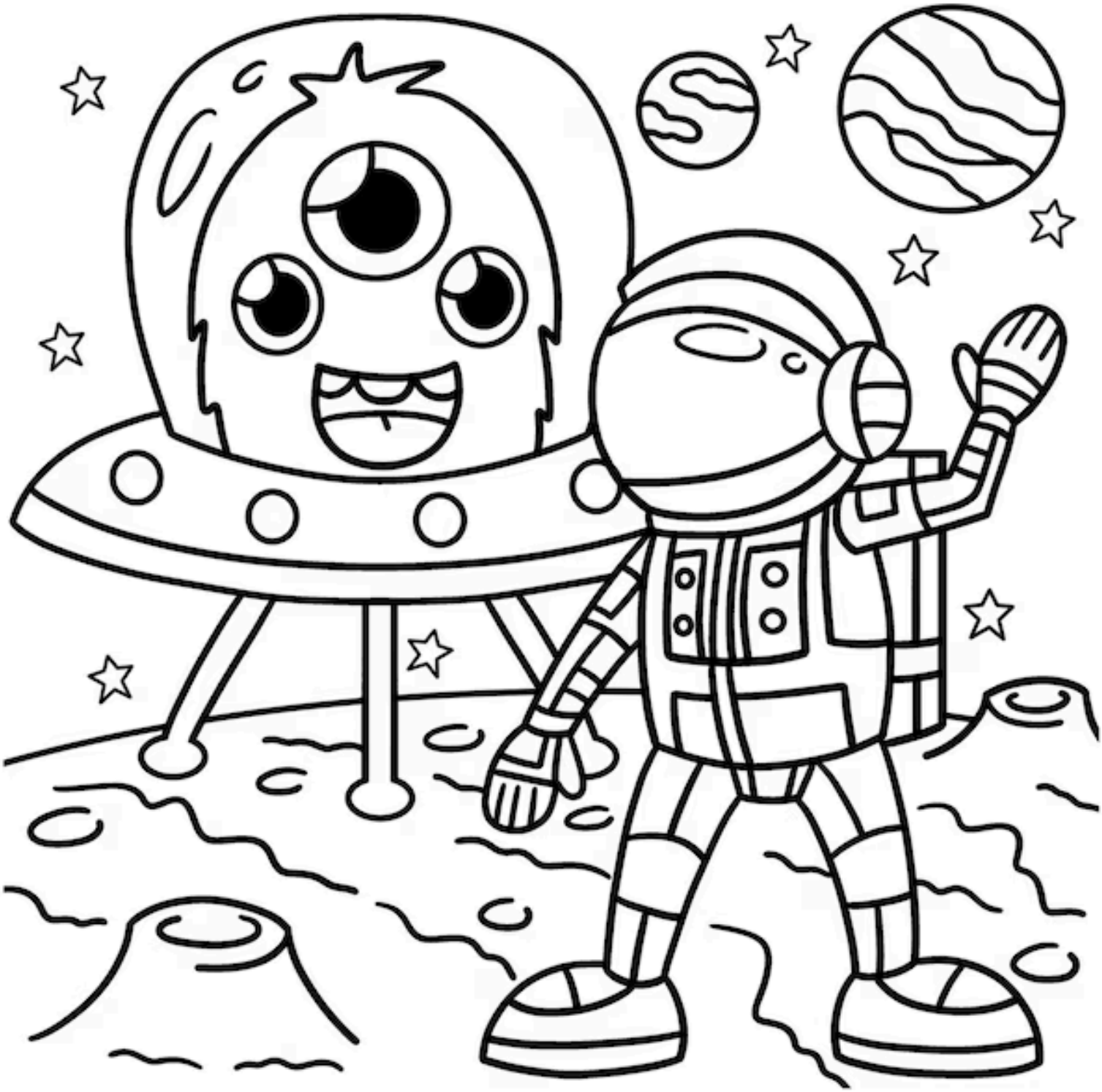
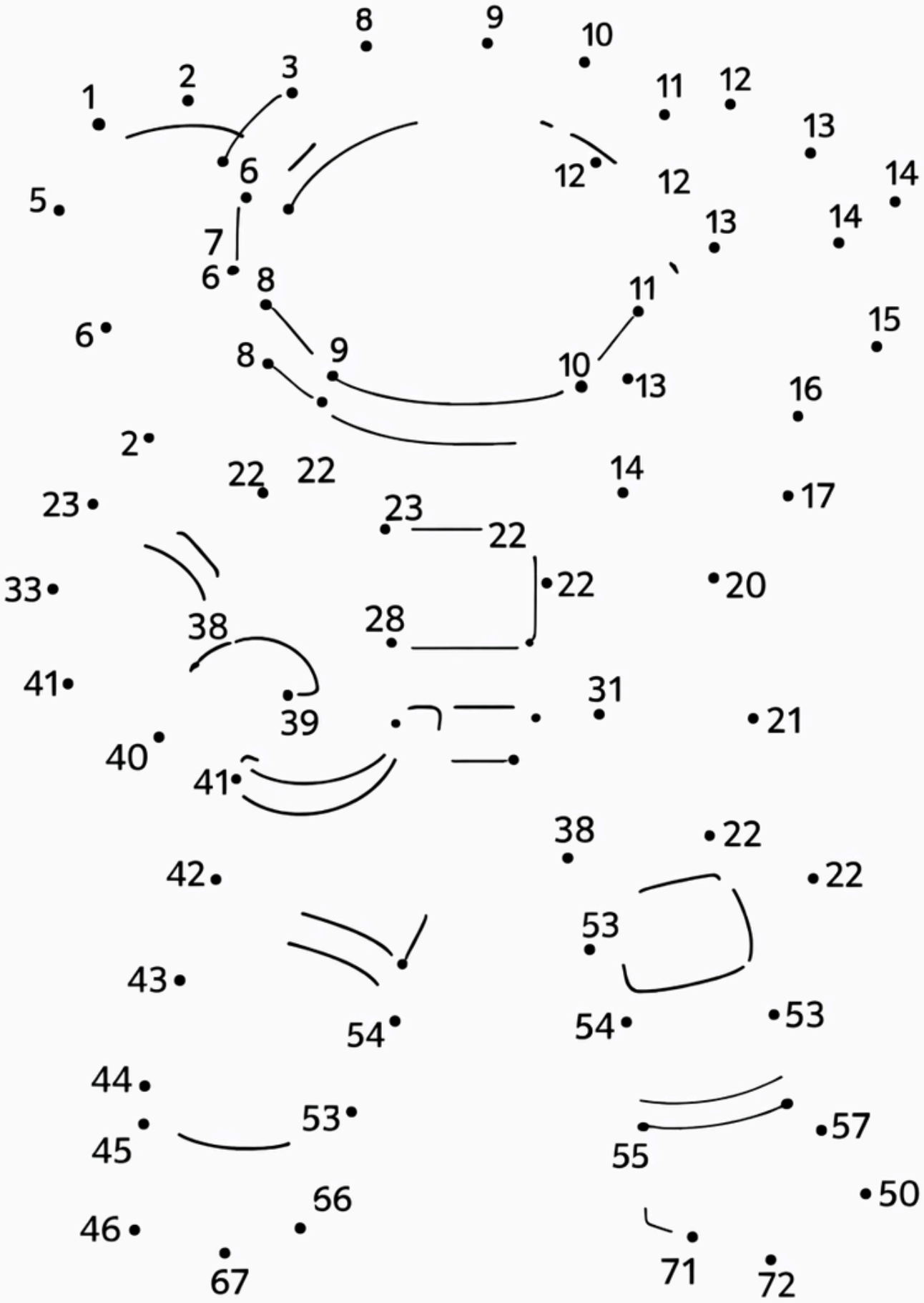
VERBIND DE NUMMERS